La Famille LASTOKERMA

<u>Illustrateurs et scénaristes</u> : Angélina, Charlotte, Ilyass, Lou-Andrea et Gharib

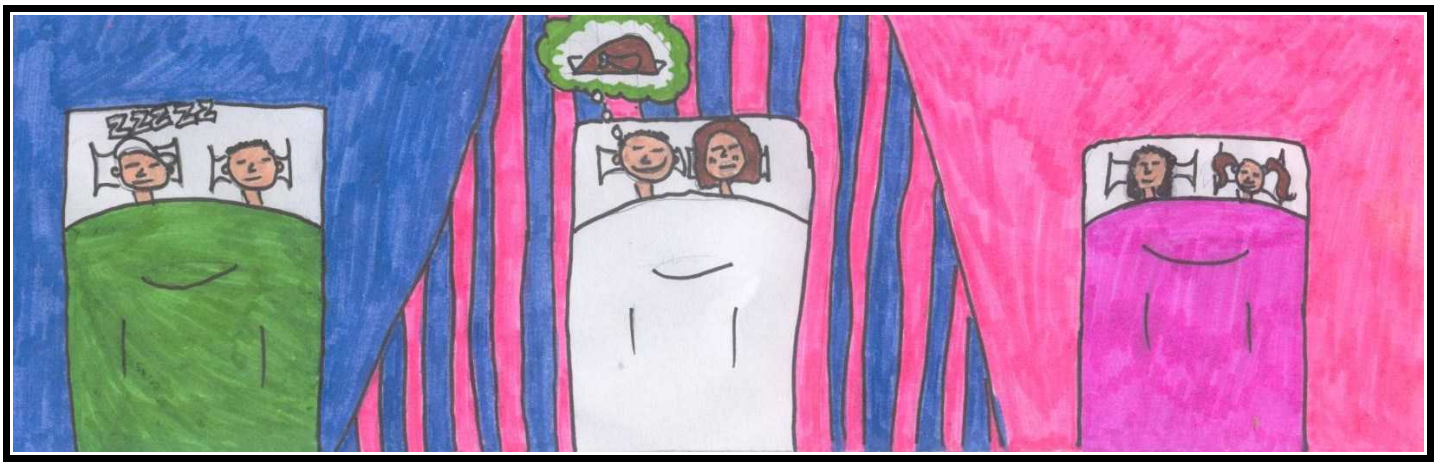
ZZZZZZ

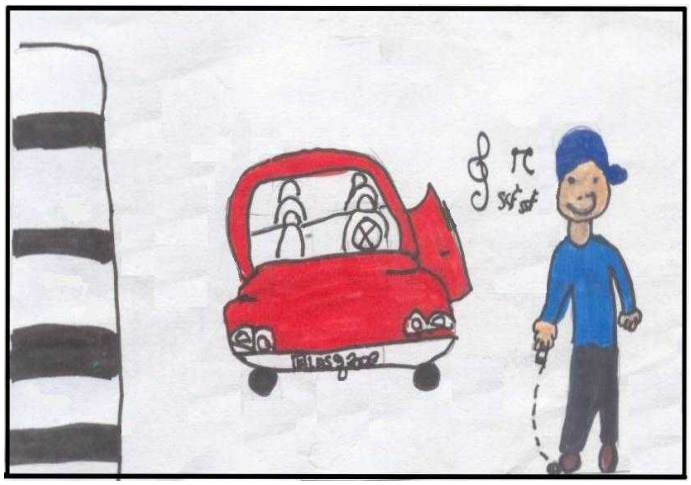

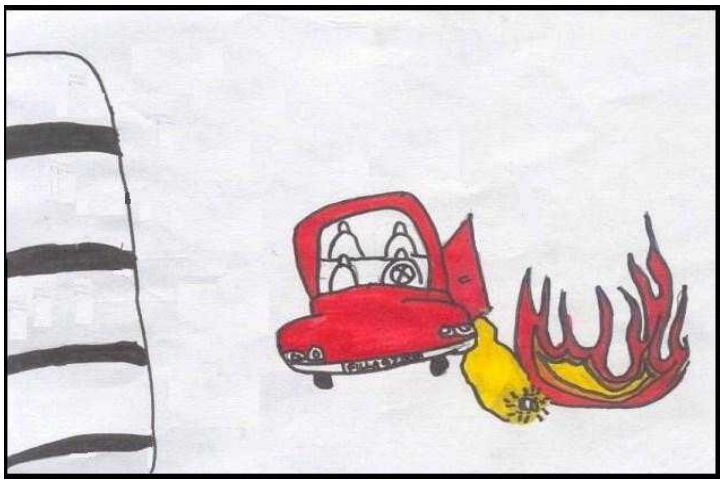

LOUISE ! TU PREPARES UN POULET RÔTI ?
ZZZ ZZZ ZZZ
CA SENT LA FUMEE...
ZZZ ZZZ ZZZ
BEN NON...
POURQUOI ?

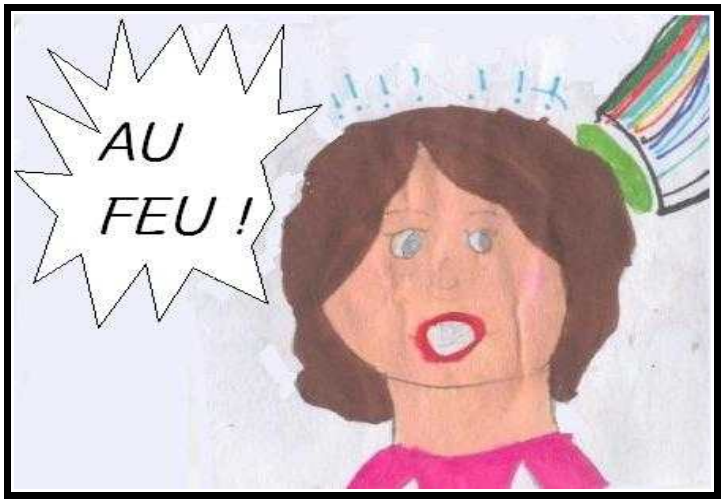
AU
FEU !

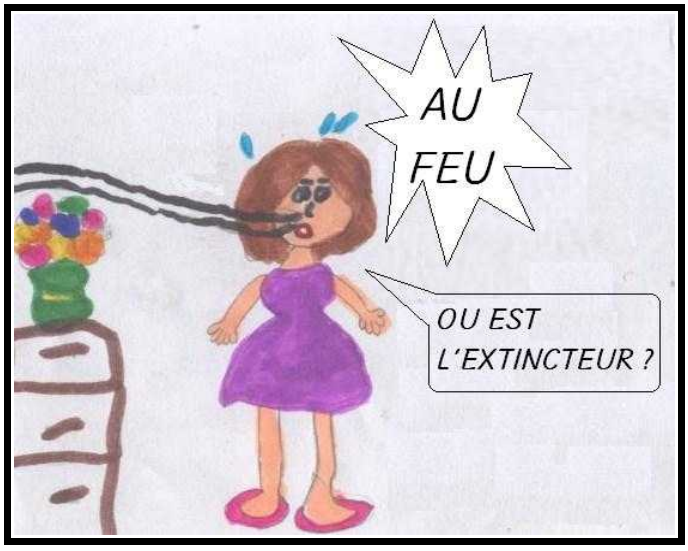
AU
FEU
OU EST
L'EXTINCTEUR ?

ON DOIT DEMENAGER.
OUAIS, JE VAIS AVOIR UNE NOUVELLE CHAMBRE!
TAIS-TOI !
GROS BENET !

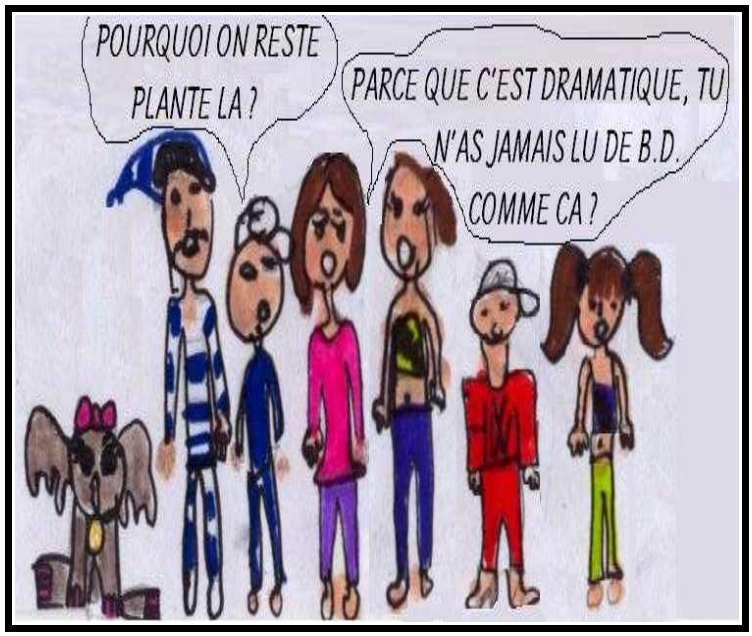
POURQUOI ON RESTE PLANTE LA ?
PARCE QUE C'EST DRAMATIQUE, TU N'AS JAMAIS LU DE B.D. COMME CA ?

E.LECLERC
LES SACS SONT TROP LOURDS... TU VEUX PAS LES PRENDRE ?
IL FALLAIT VRAIMENT RACHETER TOUT CE QU'ON AVAIT.
NON!

H&M
Tu peux prendre les sac ils sont trop lourd
entrer
NON!!!
GO SPORT
KIPSTA
IL NOUS MANQUE QUELQUE CHOSE... NON ?
OXELO
ADIDAS
POUSSER
NON
BMX
FOOT LOKER
G&A
IL MANQUE DES NOUVELLES JORDAN!!
PRENDS LES SACS... S'il-te-plaît... ??

LA FAMILLE LASTOKERMA SE REND A L'AGENCE IMMOBILIERE.

ON PREND CET APPARTEMENT.

bla bla bla bla bla bla bla

Service pour acheter un appartement

QU'EST-CE QUE C'EST DUR D'ACHETER UN APPARTEMENT !!

OH! CA VA!

C'EST MOINS DUR QUAND ON SAIT SE COMPORTER CORRECTEMENT AVEC LES GENS SANS LES INSULTER...

DOMMAGE QU'IL AIT FALLU CHANGER D'APPARTEMENT...

OUAIS, IL ETAIT TROP COOL...

Mais c'est la vie, hein ?

MIMI PARLE !!!

MIMI PARLE, ECOUTEZ !

MAIS N'IMPORTE QUOI !!! IL NE PARLE PAS...

Mais si je parle...

HEIN !!!

Chers nouveaux voisins,

La famille Eradecressa vous propose de participer à une saucisse-party dans le jardin de la résidence. La famille Merguez se propose de fournir les Saucisses.
Rendez-vous le 6 mars à 17h.
Nous vous espérons que vous viendrez vous joindre à nous.

Elise et Thomas Eradecressa